

Al 30 de septiembre de 2021, se tiene una afiliación de 20,594,919 puestos de trabajo, con esto la cifra se encuentra al 99.9% del nivel previo a la pandemia de 20,613,536 en febrero de 2019. Esto implica que solo faltan 18,617 puestos de trabajo.

Puestos de Trabajo registrados en el IMSS

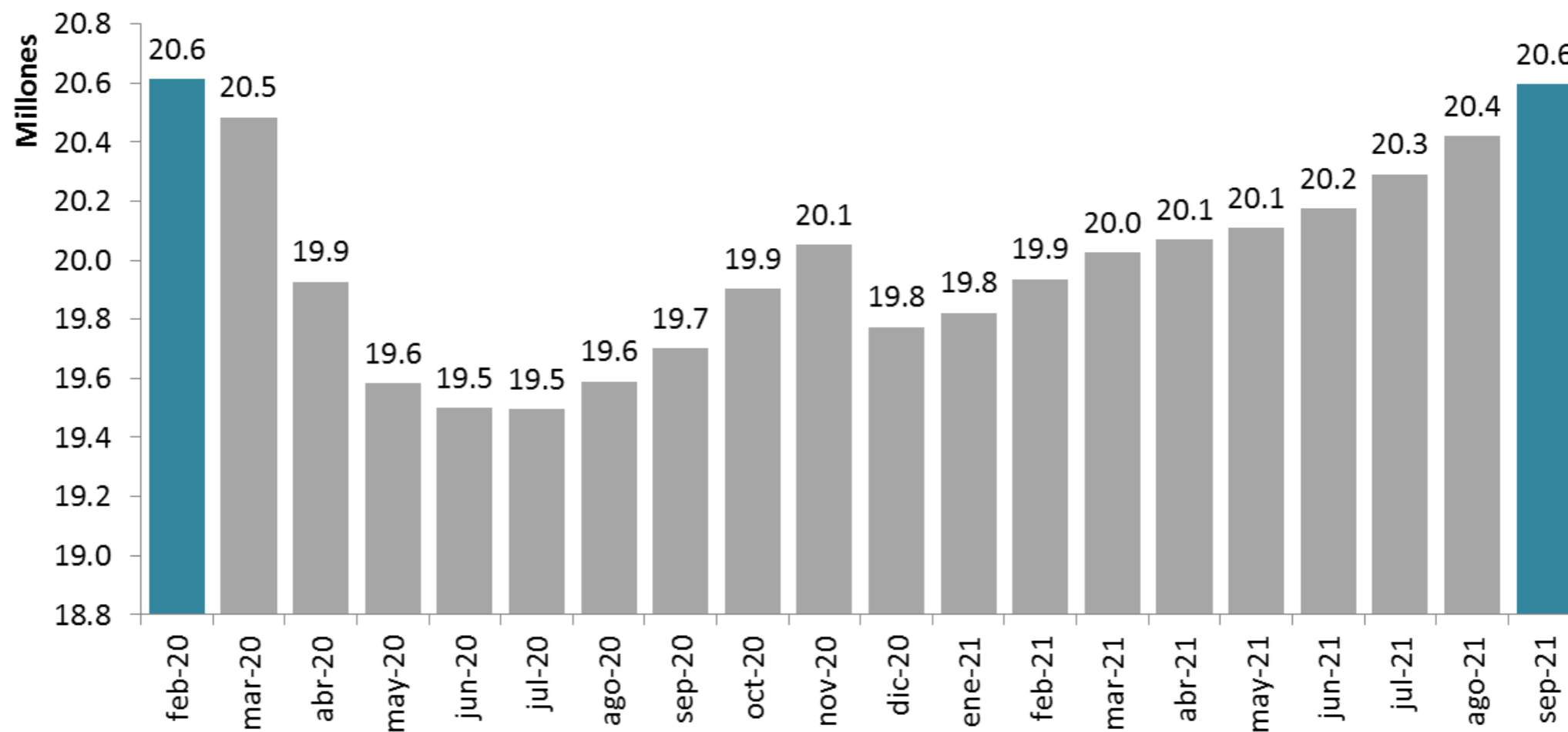

En octubre de 2021, se alcanzará el nivel de empleo observado previo a la pandemia. Lo que implicará la recuperación más rápida del empleo formal en la historia, después de una crisis (19 meses).

Puestos de Trabajo registrados en el IMSS

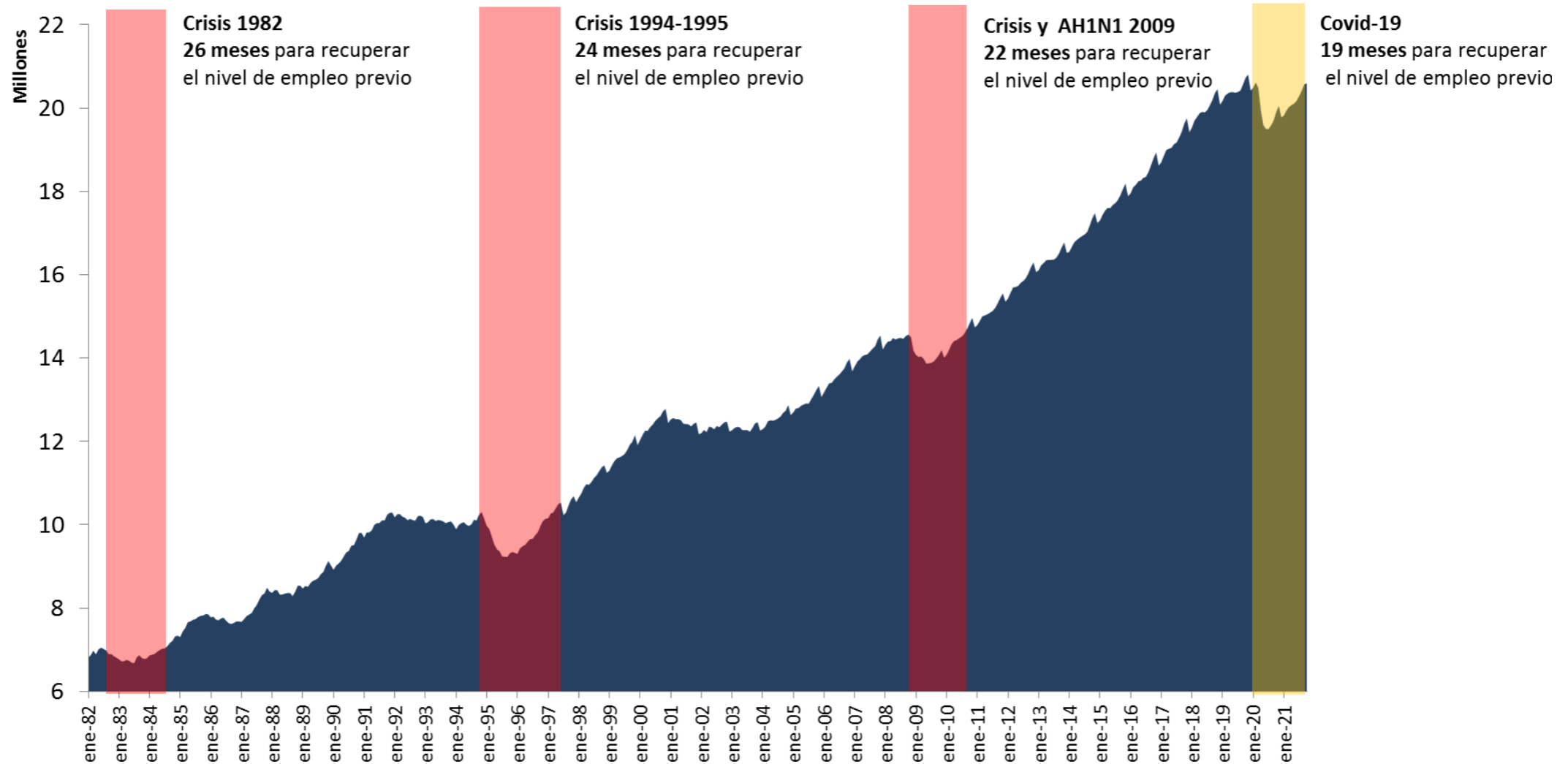

Avance al 30 de septiembre de 2021

Tabla. Empleo asegurado en septiembre de 2021

Fecha (día calendario)	Nivel de puestos	Variación	
		Diaria	Acumulada
31/08/2021	20,420,823	-	-
01/09/2021	20,424,687	3,864	3,864
02/09/2021	20,444,019	19,332	23,196
03/09/2021	20,465,296	21,277	44,473
04/09/2021	20,455,715	-9,581	34,892
05/09/2021	20,455,702	-13	34,879
06/09/2021	20,471,621	15,919	50,798
07/09/2021	20,477,266	5,645	56,443
08/09/2021	20,461,905	-15,361	41,082
09/09/2021	20,478,051	16,146	57,228
10/09/2021	20,483,878	5,827	63,055
11/09/2021	20,469,776	-14,102	48,953
12/09/2021	20,467,237	-2,539	46,414
13/09/2021	20,498,876	31,639	78,053
14/09/2021	20,507,860	8,984	87,037
15/09/2021	20,509,421	1,561	88,598
16/09/2021	20,506,783	-2,638	85,960
17/09/2021	20,502,913	-3,870	82,090
18/09/2021	20,497,543	-5,370	76,720
19/09/2021	20,496,411	-1,132	75,588
20/09/2021	20,524,649	28,238	103,826
21/09/2021	20,523,556	-1,093	102,733
22/09/2021	20,539,790	16,234	118,967
23/09/2021	20,570,725	30,935	149,902
24/09/2021	20,583,867	13,142	163,044
25/09/2021	20,555,839	-28,028	135,016
26/09/2021	20,555,067	-772	134,244
27/09/2021	20,546,755	-8,312	125,932
28/09/2021	20,573,855	27,100	153,032
29/09/2021	20,588,920	15,065	168,097
30/09/2021	20,594,919	5,999	174,096

A partir del 24 de septiembre de 2020, las cifras diarias de empleo se calculan para los días calendario.

Tabla. Variación diaria acumulada en el empleo, septiembre de cada año

día calendario	2013	2014	2015	2016	2017	2018	2019	2020	2021
1		10,527	-20,006	-17,104	-19,921			2,930	3,864
2	7,396	1,028	-13,659	3,798			15,364	-8,284	23,196
3	14,556	8,629	-2,914			-865	32,134	13,983	44,473
4	14,966	6,292	9,924		17,681	15,306	45,381	25,121	34,892
5	26,036	-1,142		40,818	36,400	39,646	64,368		34,879
6	4,263			33,841	42,371	45,241	70,497	15,359	50,798
7			29,839	48,700	58,866	53,913		25,766	56,443
8		27,577	29,931	45,800	61,430			28,748	41,082
9	21,735	27,477	36,391	49,483			64,504	40,477	57,228
10	27,271	45,663	35,656			53,992	75,533	43,303	63,055
11	39,553	65,867	45,438		66,427	61,509	82,988	49,463	48,953
12	38,386	78,225		70,882	73,851	77,465	83,301		46,414
13	54,220			70,778	83,147	79,946	91,355	45,505	78,053
14			57,403	83,689	92,825	83,413		59,540	87,037
15					86,297			49,463	88,598
16								43,137	85,960
17	46,387	67,173	50,126			83,802	71,984	49,322	82,090
18	41,043	70,788	53,129		88,299	86,451	80,035	58,700	76,720
19	44,358	78,558		91,194	96,923	104,672	86,426		75,588
20	50,407			100,373	112,083	107,608	95,145	49,970	103,826
21			60,698	102,155	121,979	112,791		66,977	102,733
22		99,147	67,601	117,820	120,280			76,438	118,967
23	65,248	95,804	82,151	122,463			108,854	86,497	149,902
24	67,381	109,625	79,841			130,225	118,791	97,812	163,044
25	81,964	116,628	96,079		142,522	138,066	127,077	97,597	135,016
26	83,433	132,415		133,733	141,294	149,219	143,095		134,244
27	98,080			142,930	151,933	144,121	158,678	89,927	125,932
28			99,577	162,538	159,980	145,754		119,096	153,032
29		138,804	115,680	169,808	150,473			118,676	168,097
30	93,940	156,432	117,644	160,175	136,051	129,527	145,416	113,850	174,096
31									

día inhábil

A partir del día 24 de septiembre de 2020 el cuadro se presenta por día calendario.

Gráfica. Variación mensual en el empleo, septiembre de cada año^{1/}

1/ Cifras mensuales oficiales disponibles a partir de julio de 1997.

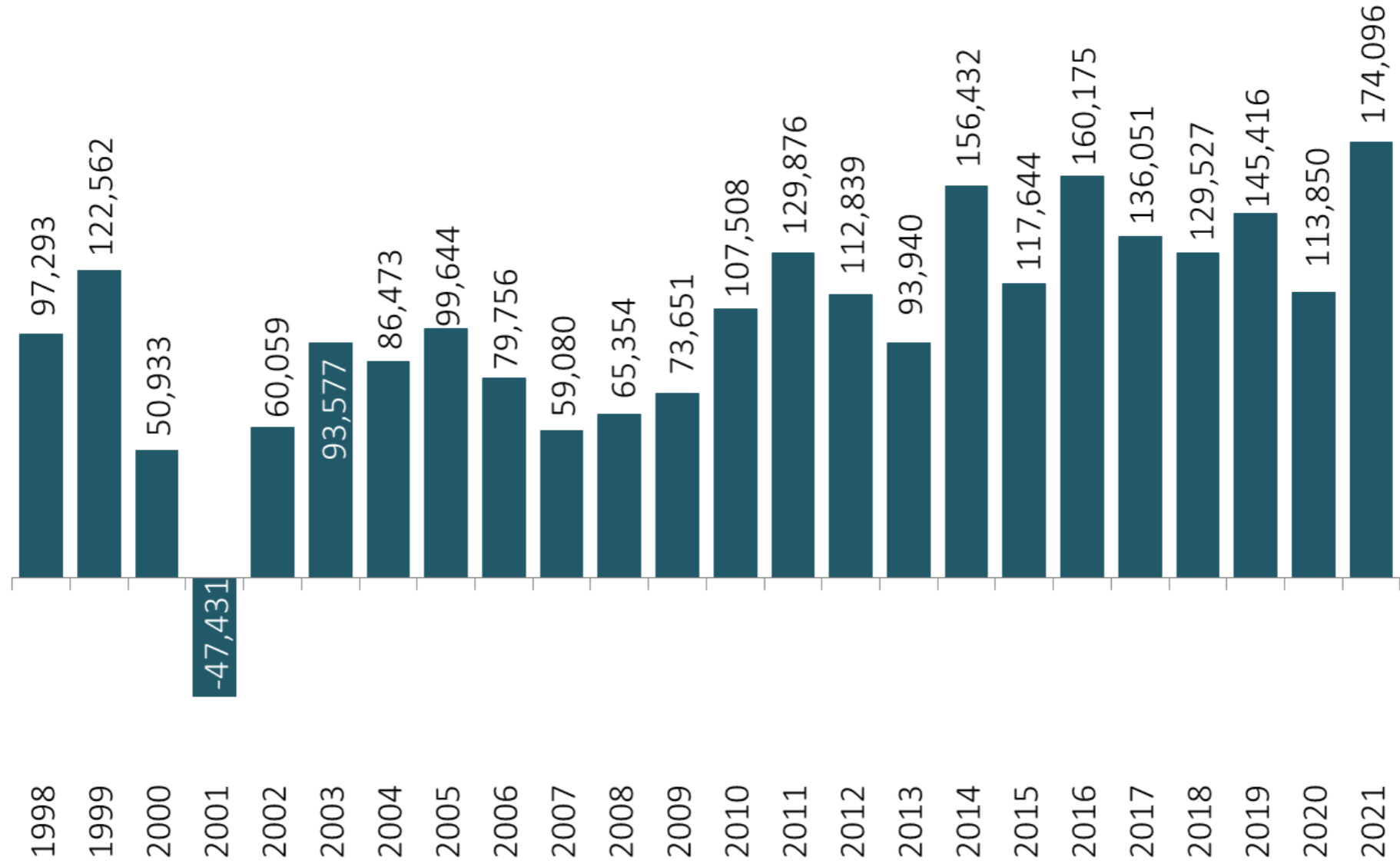

Gráfica. Variación acumulada del cierre del mes previo

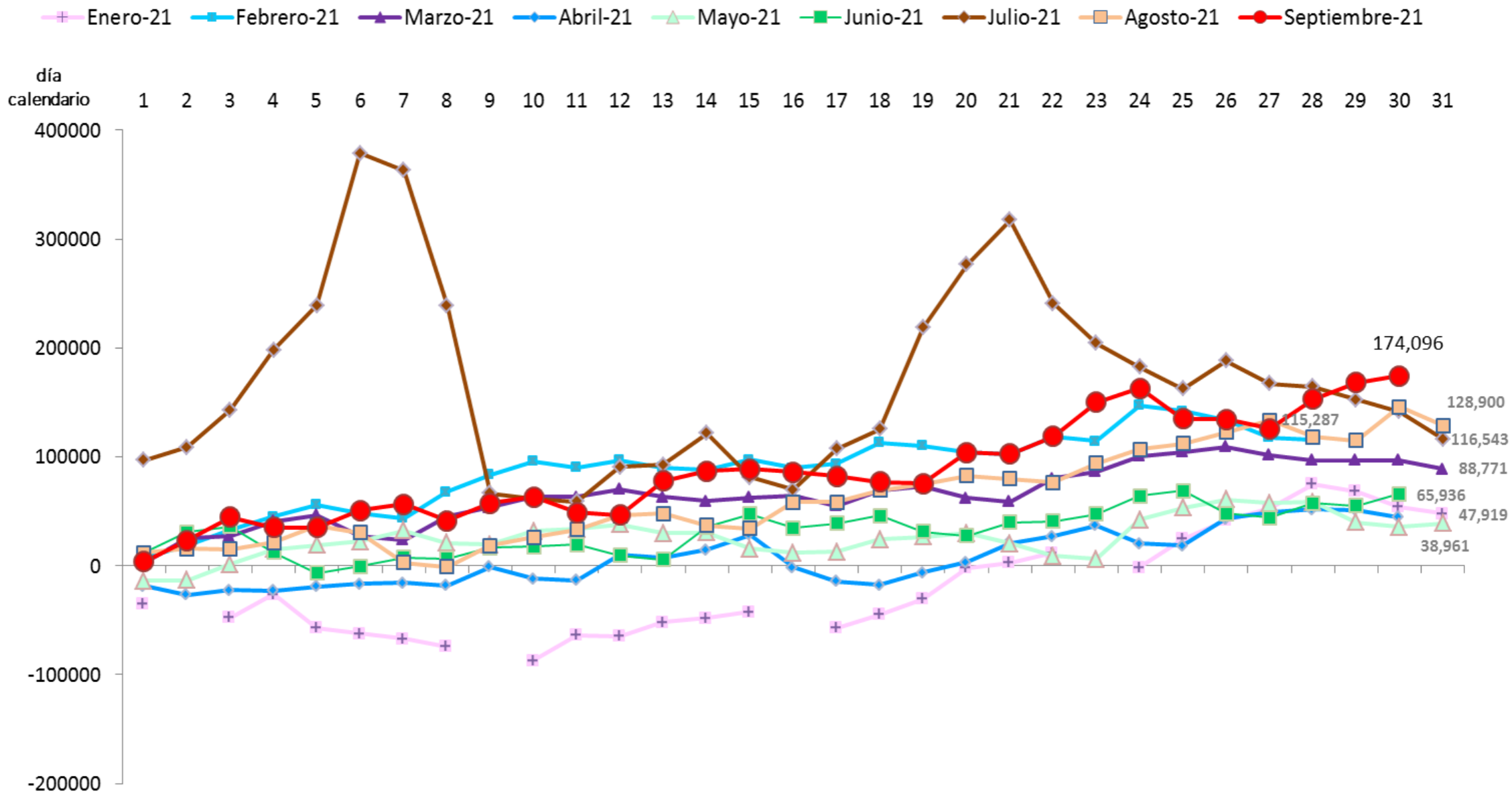

Tabla. Variación acumulada en el empleo por entidad, en lo que va de septiembre

Entidad federativa	Absoluta	Relativa
Quintana Roo	-2,044	-0.5%
Guerrero	-1,492	-1.0%
Campeche	-759	-0.6%
Tlaxcala	-208	-0.2%

Entidad federativa	Absoluta	Relativa
Chiapas	720	0.3%
Oaxaca	1,020	0.5%
Colima	1,041	0.7%
Zacatecas	1,323	0.7%
Durango	1,627	0.6%
Nayarit	1,668	1.1%
San Luis Potosí	2,045	0.4%
Aguascalientes	2,546	0.8%
Morelos	2,642	1.3%
Hidalgo	2,717	1.2%
Querétaro	2,776	0.4%
Michoacán	3,037	0.7%
Tabasco	3,363	1.7%
Puebla	3,720	0.6%
Coahuila	4,539	0.6%
Veracruz	5,382	0.7%
Yucatán	6,561	1.7%
Chihuahua	6,613	0.7%
Baja California Sur	6,814	3.7%
Baja California	7,412	0.8%
Tamaulipas	8,144	1.2%
Guanajuato	9,565	0.9%
Jalisco	9,756	0.5%
Sinaloa	12,553	2.2%
Sonora	13,190	2.1%
Nuevo León	16,921	1.0%
Estado México	18,040	1.1%
Ciudad de México	22,864	0.7%
Nacional	174,096	0.9%